



FUKUSHI ASAKUCHI  
福祉あさくち

社協だより vol.73

2

2025

あたたかく  
ささえあって  
くらせる  
ちいきをめざして



生まれてきてくれてありがとう



Welcome Baby

こうのとりの贈りもの  
337人の赤ちゃんにベビー用品を届けました



社会福祉法人 浅口市社会福祉協議会



年頭所感

「ともに生きる豊かな地域社会」に向けて

浅口市社会福祉協議会

会長 山下 隆志



新年あけましておめでとうございます。お穏やかに新しい年をお迎えるのとお喜びを申し上げます。旧年中は浅口市社会福祉協議会に対しまして、ご支援ご鞭撻を賜り、感謝申し上げます。

さて、少子高齢化と人口減少が急速に進み、地域課題も複雑化複合化する傾向にあります。それらの課題に対し、地域福祉を基本とした施策が進められており、地域福祉の推進主体としての社会福祉協議会への期待が増大しております。

こうした中、全国社会福祉協議会では、基本要項を33年ぶりに改訂する運びとなっております。社協に従事する12万人の活動の羅針盤として、また「社協の目指すべき姿」を広く世に示すものであります。ここには、社協の使命として「住民主体の理念に立ち、ともに生きる豊かな地域社会づくり」を進めると明記しています。また、社協の組織特性として、協議体・運動体・事業体の多面性と公共性・公益性をもつ団体とも記されています。

この組織特性を本会の事業に置き換えますと、協議体としては、理事会評議員会はもとより「ボランティア連協」「社会福祉法人連絡会」「災害ボランティアネットワーク」等による、福祉のまちづくりのための協議。運動体としては「車いす・チャイルドシート貸出」「フードバンク」「こうのと

りからの贈りもの」等の福祉ニーズに応じた先駆的な活動。事業体としては「権利擁護事業」「ふれあいサロン等推進事業」「生活支援・介護予防サービス事業」等の具体的な取り組みを掲げることができま

す。本会では多様な地域課題に的確に対応すべく、地域の関係者や学校、事業所や専門職団体など、多様な分野の関係者による協議・協働により、いわゆる「プラットフォーム機能」を発揮して、一人ひとり一つの課題に対して希望のもてる処方箋を考えてまいります。そして地域で支え合い助け合い、孤立と排除のない、「ともに生きる豊かな地域社会」づくりを進めていきます。

市民の皆様の格段のご理解とご支援をお願い申し上げます。年頭のあいさつといたします。

表紙のことば

浅口市に生まれた赤ちゃんとママ、パパをお祝いする「こうのとりの贈りもの」事業が始まって今年4月で丸3年になります。令和6年12月末までに337人の赤ちゃんに、紙おむつなどのベビー用品をお贈りしました。また、この事業を応援して下さる「こうのとりの贈りものプロジェクト」にも多くの方にご協力いただいております。4、5ページの記事もご覧下さい。



## 社会福祉法人の連携

# 浅口市社会福祉法人連絡会

# 「かけはし」のとりくみ



浅口市内で福祉事業を行う社会福祉法人のネットワーク『浅口市社会福祉法人連絡会（愛称：かけはし）』が発足して、令和7年1月で丸5年を迎えました。

「かけはし」には、市内の8つの社会福祉法人が所属し、生活困窮世帯を支援するフードバンク・フードドライブ事業や法人職員向けの研修会、各施設の車両に「地域見守り」という看板をつけての啓発活動などを行っています。



浅口まるごと産業祭  
(令和6年6月23日開催)  
でのPR活動



フードバンク・フードドライブでお寄せいただいた食材

フードバンク・フードドライブ事業では、企業・団体から食料品の提供を受け、生活困窮世帯へお届けする取り組みを行ってきました。令和6年8月からは株式会社フジと「食品ロス削減の推進に向けた取組みに関する協定」を締結し、株式会社フジの店舗である「マルナカ金光店」と「ザ・ビッグ鴨方店」のお客様から食料品をお寄せいただくフードドライブ活動も始まり、支援の輪が広がっています。

「かけはし」では、誰もが安心して自分らしく暮らせる浅口市のために、制度だけでは解決できない課題に向けて、これからも福祉活動に取り組んでいきます。

## ご葬儀の事前相談受付中



受付時間 毎日10～16時  
お好きな時間でお電話ください

### 井笠広域会館 鴨方ホール

〒719-0243 岡山県浅口市鴨方町鴨方808-1

家族葬  
1日1組限定

### ハナリエ 金光

〒719-0105 岡山県浅口市金光町占見147-1



わたる岡山

検索

☎ 0120-65-1880

私たちは浅口市社会福祉協議会の活動を応援しています。



## ～こうのとりへのメッセージ～

ベビー用品を贈る「こうのとりからの贈りもの」事業。利用された方から、1歳を迎える元気なお子さんの様子を届けていただきました。みんな元気いっぱい大きくなってくださいね。

### ◎こうのとりからの贈りものを利用して◎

オムツとおしりふきを頂きました。

お願いしてすぐに届けてくださりすごく助かりました。出産して間もない時だったので外に出ることも少なく、話し相手がない中でお話でき、お祝いの言葉や可愛いと温かい言葉をかけて下さったことがとっても嬉しかったです。ありがとうございました♪

### ♥お子さんへメッセージ♥

るなちゃん生まれてきてくれて、ここまですくすく大きくなってくれてありがとう♡

毎日るなの笑顔を見るとパパとママは幸せです。これからもいっぱい笑ってたくさん思い出作っていきましょうね！だいすきだよ♡♡



るな  
岡邊 瑠奈ちゃん

2023年12月28日生まれ

### ◎こうのとりからの贈りものを利用して◎

おしりふきとオムツをいただきました。

毎日使うものなのでとても助かりました!!

自宅まで持ってきていただき、その際には温かいお言葉もかけてもらいとても嬉しかったです。ありがとうございました。

### ♥お子さんへメッセージ♥

食べるのが大好きな悠斗くん!!

毎日元気に遊んですくすく大きくなってね。

家族みんな悠斗くんの笑顔が大好きです!!



ゆうと  
鳥越 悠斗くん

2024年3月1日生まれ

## 「こうのとりからの贈りものプロジェクト」

浅口市社会福祉協議会では、浅口市に生まれた赤ちゃん和妈妈、パパをお祝いする「Welcome Baby ～こうのとりからの贈りもの～」を応援して下さるご寄付を募集しています。

お寄せいただいたご寄付は、以下のことに活用させていただきます。

- ベビー用品の購入費用
- 1歳の誕生日にバースデーカードを贈る費用 など

詳しくは、QRコードからチラシをご覧ください、浅口市社会福祉協議会までお問い合わせください。



こうのとりからの  
贈り物  
プロジェクト



◎こうのとりにからの贈りものを利用して◎

オムツとおしりふきをいただきました。  
最初はうんちがなかなか出ず使わないなと思っていましたが、毎日出るようになってからはとても重宝しました。  
オムツもおしりふきも、とても使いやすく、なかなか買  
い物にも行けなかったのでとても助かりました。ありが  
とうございました！

♥お子さんへメッセージ♥

目まぐるしく1日が終わってあっという間だけど、毎日いろん  
な顔を見せてくれてとても癒されているよ  
動物や、お友達が大好きなしおんくん。これからも、ごはんをいっ  
ぱい食べて、いっぱい遊んで、いっぱい寝て、大きくなってね！  
だいすきだよ♡



しおん  
**近藤 志響くん**

2024年2月12日生まれ

◎こうのとりにからの贈りものを利用して◎

オムツとおしりふきをいただきました。  
物価がどんどん上がる今なので、とても助かり重宝しました。  
自宅まで届けてくださり、とても親切で温かいご対応をして下さっ  
て、本当に嬉しく感謝しております。ありがとうございました。

♥お子さんへメッセージ♥

日々どんどん成長して、可愛い笑顔に毎日癒されているよ。  
これからも元気いっぱい育ててね。  
たくさん思い出作ろうね。大好きだよ。



しょう  
**山崎 紫陽くん**

2024年3月27日生まれ

本格 杵つき餅

お米の持込も可能です

祝餅  
法要餅  
赤飯  
ぼた餅 等

**友原餅店**

TEL. 0865-42-2216  
浅口市金光町占見新田 361

浅口のリフォーム屋さんです  
新事務所オープン！お気軽にお立ち寄りください

小さな工事でもご相談ください

●リフォーム  
●バリアフリー  
●水廻り  
●内装・外装  
●お家の修理・メンテナンス

**小野工房**

〒719-0243  
浅口市鴨方町鴨方 1164-4  
TEL.0865-44-6090  
<http://www.onokoubou.com>

私たちは浅口市社会福祉協議会の活動を応援しています。





# SC がゆく

15

生活支援コーディネーター

生活支援  
コーディネーターは  
「ささえあい」の  
地域づくりを  
お手伝いする  
専門職です

コロナ禍で休止していた福井地区の集いの場であるサロンが、今年度再開しました。待ち望んでいた再開でカラオケやダーツなどを楽しまれています。寄島町ではサロンは全て再開となりました。今回は、それぞれの地区サロンを少しご紹介します。

寄島

地域のサロンのご紹介(寄島町)

生活支援コーディネーター

松崎 洋子



中新開地区は、クリスマスにサロンと老人クラブ共催で、スラットボール大会クリスマス杯として楽しみました。西安倉地区は不定期開催ですが、代表者さんから「今回たくさんの方が来てくれた」とのご報告をいただき、山根地区は「お身体が回復された方が数カ月振りに参加してくれて嬉しかった」とのご報告をいただきました。山根地区は寄島町の中でも小さな地区ですが、最年長で90歳の方の参加もあり、「みんなで会って話すだけでも楽しい」と集われています。中安倉地区の代表者さんは、「みなさんを楽しませることが大大好きで、ネタを考えるのも大得意。「みなさんに楽しんでもらうことが自分の楽しみにもなる」と話されます。また、その他の地区でもたくさん楽しい集いの場が開催されています。

助け合うことで励まされ、自分自身の励みになる。これが生活支援体制整備事業での、「自助と互助」であると感じています。

助け合い・支え合いの原則は、まずは「自助」。自分できることは自分でする。サロンやスポーツの場への参加などもそうです。みなさんと語り元気な姿を見てもらい一緒に笑い合うことで、「また頑張つて過ごしていこう」という自分の心や体を元気にする社会参加も自助です。そして自分で出来なくなったり、身近な人による地域の関係性で成立する互助。話を聞いてもらうだけでなくも互助のつながりです。ただ、「支える側も無理なく」ということも大切なことです。今後も孤立を防ぎ、地域でつながりを作つて行けるよう活動してまいります。

### 各地区の集いの場サロン日程

	地区名	開催日	時間	場所
1	東安倉	毎月第1(水)	13:30~	公会堂1階
2	中安倉	毎月第2(木)	13:30~	東公民館
3	西安倉	随時開催		公会堂2階
4	国頭	毎月第2(火)	13:30~	公会堂2階
5	早崎	毎月第4(火)	12:00~	公会堂2階
6	宮通	毎月第2(月)	10:00~	公会堂1階
7	山根	毎月第3(月)	13:30~	公会堂1階
8	福井	毎月第2(金)	10:00~	公会堂
9	尾焼	毎月第2(月)	10:00~	公会堂
10	大浦	随時開催		しおさい
11	片本	毎月第3(木)	13:30~	公会堂2階
12	// (製作)	毎月第3(金)	13:30~	公会堂2階
13	鏡	毎月第2(火)	14:30~	公会堂
14	青佐	毎月第4(火)	13:30~	公会堂
15	三郎	随時開催		公会堂
16	柴木	毎週(月)	10:00~	公民館
17	//	毎1・3週(水)	10:00~	公民館
18	中新開	毎月第3(木)	10:00~	公会堂



赤い羽根  
配分事業

# 「居場所づくり」助成

みんなで楽しめる集会所へ

この助成は、皆様からお寄せいただいた赤い羽根共同募金の配分事業として、地域の集会所等の備品を整備することにより、地域の幅広い世代の居場所としての機能を充実させ、利用を促進させる一助とすることを目的とします。

各地区の申請に基づき、審査会の決定ののち備品整備の助成金が交付されます。

◆ 尾焼地区 (寄島町)	◆ 柴木地区 (寄島町)	◆ 宮通地区 (寄島町)	◆ 仁故地区 (鴨方町)	◆ 相部地区 (鴨方町)	◆ 中山地区 (鴨方町)	令和6年度配分地区
-----------------	-----------------	-----------------	-----------------	-----------------	-----------------	-----------

## 柴木地区(寄島町)

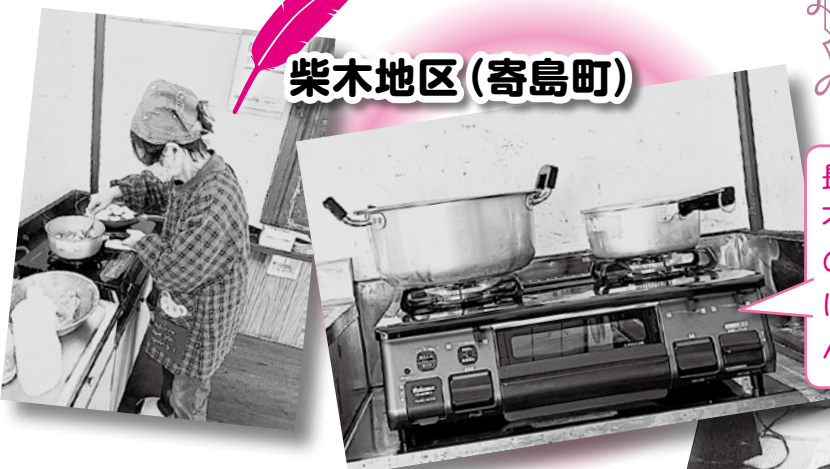

長年使用していたコンロが壊れてしまい、不便でした。この助成でコンロを新調したので、サロンの時に活躍し、たくさんの方に参加していただくことができます。皆さん喜ばれていて助かりました。

この助成で、地域みんなが楽しめるゲームをたくさん購入させていただきました。特に3世代が集まる場で、年齢関係なく一緒に楽しむことができ、地域の交流がより深まっています。

## 中山地区(鴨方町)



## あなたらしい1枚を 納得できる1枚を

背景の色や撮影場所などどんな写真を  
遺したいか、カメラマンと一緒に  
考える生前ご遺影撮影です。



はれのひ写真 0865-43-0130



慢性痛の専門院  
つくし整体  
●予約受付は朝11時～  
つくしGo!  
☎090-6400-2945

●エキテン・グーグルから  
いつでも予約可(倉敷エリア)



慢性痛の専門院 **つくし整体**



私たちは浅口市社会福祉協議会の活動を応援しています。



# 社協会費・共同募金へのご協力 ありがとうございます

社協会費・共同募金は、社会福祉協議会の活動を支える大切な財源です。令和6年度ご協力いただきました事業所を掲載させていただき、皆様の福祉に対するご厚情に対して、厚く御礼申し上げます。

## 金光

- (株)アンセイ岡山工場
- (株)イクヨ岡山工場
- 井上産業(株)
- (株)栄宏
- (有)笠原建設
- (株)カネシン
- 加茂八幡神社
- 唐井運輸(有)
- 唐川建設(株)
- (株)カワテ
- カンペ商事(株)
- 敬親保育園
- (株)クリーンシステム
- 広栄建設(株)
- こじま水道(株)
- 金光オート商会
- (有)金光土地建物

- (有)金光レイクゴルフセンター
- 雀部歯科医院
- (有)山丸
- シグマ電子工業(株)
- (株)篠原水産
- 寂光院
- 障害者支援施設あお空
- 社会福祉法人寿光会
- 神免紙器(株)
- 神露酒造(株)
- スイートショップ金華堂
- 泉勝院
- 大光院
- (株)大門屋
- たけ耳鼻咽喉科医院
- (株)タケモリ工業
- 玉島信用金庫
- (株)田村設備
- 電器のもりたに
- 医療法人 同仁会 金光病院
- (有)土佐家旅館

- 富田産業(株)
- (株)中杉鉄工所
- 永田整骨院
- 中村工事(株)
- 中村商事(株)
- (有)ハトリ工業所
- (株)光会館
- (有)久本電化ドクター
- ふじい歯科医院
- (有)ふじや呉服店
- ふちの歯科医院
- 医療法人ほかま医院
- ほっかほっか亭 金光店
- 合同会社ポップグリーン
- (株)まつばら
- 丸本運輸(株)
- 三和保育園
- やすらぎホーム金光
- (株)リフォームサービス
- 両備高速観光(株)
- (株)渡辺吉備園

## 鴨方

- 青木ガス機器産業(株)
- 浅口建設(株)
- 浅口劇場
- 浅口商工会
- 浅口土木(株)
- あやめ薬局
- 池田歯科医院
- (株)石井組
- 出雲教 山陽分院
- (株)イソザキ建材店
- (有)井上建材
- (有)イベントビューロー
- 印刷のよこやま
- エッグ
- 円珠院
- 岡山県西部ヤクルト販売(株)
- (株)岡山新興



- おかやま酪農業協同組合 備南事業所
- 岡山ダイハツ販売(株) 鴨方店
- (有)貝畑建設
- 笠岡信用組合
- (有)片山石油店
- 鴨方クリニック
- 鴨方歯科クリニック
- 鴨方整形外科
- (有)鴨方タクシー
- 鴨方トーヨー住器(株)
- かも川手延素麺(株)
- (株)カワカミ
- (有)川本化学
- 観音聖教
- (株)吉川隆泉堂
- 喫茶つむぐり
- 共和産業(株)
- くにもと内科小児科医院
- クラボウ鴨方工場
- (株)クリヤマ
- (株)ケイコーポレーション
- こうづき歯科
- コープ 鴨方店
- (株)コサカ機工
- 酒の清水屋
- 佐藤牛乳店
- (株)山陽ハイクリナー
- (有)山陽ビデオ
- シバセ工業(株)
- (有)シエリー
- (株)晶栄

- 浄光寺
- しろやま歯科クリニック
- スズキアルト販売(株)
- スズキ麺工(株)
- セイブスポーツ
- 誠和工業
- 瀬戸内物産(株)
- (有)セリ・アート
- (株)総社カイタックファクトリー
- (株)タカキベーカーリー 岡山工場
- 高山医院
- (株)高橋組
- (有)ダスキン 西岡山
- 田中眼科医院
- 田辺薬局(有)
- 中央ガス(株)
- 中国衛材(株)
- 中国銀行
- 長川寺
- 手打ちうどんたぐち
- 電化ショップしみず
- 天満屋ハピータウン 鴨方店
- ドレンシー(株)
- 医療法人ナガヒロ医院
- にしした泌尿器科クリニック
- 日東浅口トラベル
- 医療法人八紘会
- パティスリーシエル
- 菱中麺業(株)
- 晴れの国岡山農業協同組合
- (株)美星ミート

- 備陽(株)
- 平井モーターズ
- 平喜酒造(株)
- 医療法人社団 福谷会
- 福留ハム(株) 岡山昂工場
- (株)フジコー山陽工場
- (有)ブロス
- ホームセンターコーナン 鴨方店
- ポッツ・ピッピ
- ホンダウイング仁科
- 真止戸山神社
- 丸本酒造(株)
- 宮田製麺(株)
- 明王院
- 宗澤司法書士事務所
- 最上手延素麺(有)
- 森原ランドリー
- (株)ヤシマナダ岡山事業所
- (株)安田技術サービス
- やました商店
- 山下石工所
- 山下たかし事務所
- 曜エステイト(株)
- 横山みちよ歯科
- らくらく鍼灸整骨院
- (株)リオン
- (株)わたる
- ワールド21 鴨方店

- アキタ帽子(株)
- (有)荒川電気工業所
- (株)一力興業
- (株)金子石油店
- 嘉美心酒造(株)
- 斉藤産業(株)
- (株)讚岐屋
- (有)菅呉服店
- (有)妹尾浴接
- (有)高橋建設
- 中備化工(有)
- (株)内海設備
- 医療法人社団 中西医院
- (株)ニッペコ
- 阪神化成工業(株)
- 医療法人 福嶋医院
- (株)フクヤ
- (株)マルキ寄島魚市場
- 道広醬油店
- (株)ミヤケ建設
- 三宅水産
- 守下木工所
- やすらぎホール寄島
- 山佐(株)
- 寄島食糧企業組合
- 龍城院

寄島

(50音順・敬称略)



あさくち権利擁護推進センターだより

ほっと・ネット通信

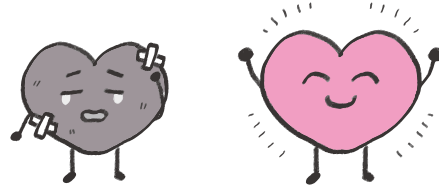

なくそう！介護サービス提供に対するハラスメント

ニュースや新聞で取りざたされている、顧客や取引先から理不尽な要求を突きつけられる「カスタマーハラスメント（カスハラ）」の被害が深刻化しています。暴言や威嚇などで精神的に追い込まれ、うつ病などを発症し労災認定される被害者も出ています。厚生労働省は関係法令を改正し、企業に対して、カスハラ対策の実施を義務化する方針を打ち出しています。

2024年に接客業を対象とした調査（株式会社パーソル総合研究所）では、カスハラ経験率が最も高い職種は、「福祉系専門職員（介護士・ヘルパーなど）」が経験率と離職率がともに高いと報告されています。被害内容は、「暴言や脅迫的な発言」が最も高く、「威嚇的・乱暴な態度」、「何度も電話やメールを繰り返す」と続いています。ハラスメントは、いかなる場合でも認められるものではなく、暴行罪、傷害罪、脅迫罪、強制わいせつ罪などの刑事法の構成要件に該当する行為になります。ただし、認知症等の病気または障がいの症状として現れた言動や苦情の申し立ては、ハラスメントではありません。

高齢化が進み介護需要が高まる一方、介護人材は不足しています。カスハラによる介護職員の離職を防ぎ、介護職員が安心して働ける環境を整えることは、介護サービス利用者・家族が安心して介護サービスの提供を受けることができることにつながります。安定的な介護・福祉サービス提供のためにも、ご理解とご協力をお願いします。



おくるひと、  
おくられるひとに  
寄りそう  
御葬式をしたい

**光**が見える **事前相談 受付中**

費用のこと 葬儀のこと 家族葬のこと 後見人の方

**明確価格提示 豊富なコース 親切・丁寧 まかせて安心**

セレモニー **光会館 あさくち**

TEL.0865-64-1900 浅口市里庄町里見3297-1

セレモニー <b>光会館</b> たましま 倉敷市玉島1401-5(玉島警察署前) TEL 086-525-2000	セレモニー <b>光会館</b> ゆうぎき 倉敷市玉島勇崎1408-5 TEL 086-528-3700
セレモニー <b>光会館</b> こんこう 浅口市金光町占見新田680-3 TEL 0865-42-4000	セレモニー <b>光会館</b> ゆうぎき新館 倉敷市玉島勇崎1408-5 TEL 086-528-3700
ぶつだん事業部 おぶつだんの <b>光</b> 倉敷市玉島柏島5425 TEL 086-523-0011	スマホから いつでも ご相談ください

私たちは浅口市社会福祉協議会の活動を応援しています。



### 戦争の記憶

鴨方町小坂東生まれで、幼少期には弟の子守りや家の手伝いを懸命にした記憶があります。戦時中で、空襲警報が鳴ると山に逃げ隠れた事をよく覚えています。今では考えられませんが、当時はそれが当たり前でしたから苦しいとは思いませんでした。

### 編み物との出会い

地元の学校を卒業後、編み物学校に進学し、そのままその学校の講師として勤めました。講師は結婚を機に辞めましたが、鴨方町で始まった公民館講座で、編み物教室の講師も引き受けさせていただきました。ちなみに写真で着ているカーディガンも私が作った作品です。

### 人生観を大きく変えた海外旅行

50歳を過ぎたころ初めて行った海外旅行は、私の価値観を大きく変えた体験でした。その後もアジアやヨーロッパなどの国々に行き、肌で感じた異文化はとても新鮮で、発見の連続でした。旅行先でのたくさんの写真は私の宝物です。1日の終わりにアルバムを見ながら旅行気分になるのが密かな楽しみです。

### 私にできること

趣味で銭太鼓やグラウンドゴルフを、地域活動では婦人会役員やいきいきサロンの役員などに携わり、いろいろな経験をさせていただきました。

特に「上名口どんぐりサロン」には平成17年の発足当初から携わっています。研修会で教わった「地域が主体的に運営する」という理念を今でも心がけています。サロンのみなさんにもそれを理解し、自発的に活動してくれるおかげで、みんなで協力して楽しく活動できています。コロナ禍でも制限の中で知恵を出し合い、早々に再開できたのはそうした地盤があったからではないかと喜ばしく思います。



「人との交流を楽しむ」「何でも拒まず受け入れる」そして何より「楽しむ」ことを大切にしています。それが自分も周りの

方も心身とも健康に過ごせる秘訣だと思っています。これからも健康に気を付け、元気で明るく今の私にできることをやりたいです。

**美星牛の自動販売機**  
星の郷青空市前(美星)と店舗前(鴨方)で販売中

ワクワク 大当たりあり! ドキドキ

**肉ガチャ**

何が出るかお楽しみ!!

浅口市鴨方町益坂1384-1  
営業時間: 10時~19時  
TEL: **0865-44-1374**  
FAX: **0865-44-1375**

**美星ミート**

**どうぞお気軽にご連絡ください**

事務所移転しました

各種 不動産登記 相続 成年後見 遺言

宗澤事務所

TEL: 0865-54-0071  
FAX: 0865-54-0076

E-mail: [munesawa-jim24@rainbow.plala.or.jp](mailto:munesawa-jim24@rainbow.plala.or.jp)

私たちは浅口市社会福祉協議会の活動を応援しています。



# 第4回ボランティアフェスタ (11/16)



カメラルポ

第4回目となる浅口ボランティアフェスタ。浅口市ボランティア連絡協議会所属の28団体がそれぞれに工夫をこらし、ステージ発表、展示コーナー、体験コーナーを展開しました。浅口市の縁の下の力持ちを担うボランティア団体の皆さん同士の交流、新規加入者の呼びかけの場として大いに盛り上がりました。



「ゆめの会」「鴨めーる」による絵てがみ体験



体験コーナー

「はるか会」による音訳ボランティア体験

ステージ発表



「鴨っこ童謡クラブ」による「一緒に歌おう!!」



フィナーレは「手話サークル青い鳥」の皆さんと共に手話歌を（365日の紙飛行機・ふるさと）

隣接する円通寺を訪ねたり、大浴場でご入浴。和洋宴会場でゆったり味わう会席料理。

## ゆったり宴会プラン



※写真は良寛会席。内容は季節ごとに変わります。



良寛和尚修行の地、瀬戸内海を望む宿

くらしき玉島 国民宿舎 良寛荘

◆玉島御膳 (税込)  
1名様 4,400円

◆良寛会席 (税込)  
1名様 6,600円

※飲物料金別途  
※お料理はご予算に応じて承ります。

特典 10名様以上で

●送迎無料 ※要予約  
(概ね片道1時間まで。  
高速道路利用時は実費)

●タオル持参で入浴料無料!

・オプション・

集合写真即日仕上 1枚880円

TEL.086-522-5291

FAX.086-522-8048

〒713-8123 倉敷市玉島柏島478

私たちは浅口市社会福祉協議会の活動を応援しています。



## ボランティア会員 お楽しみ会 (12/5)

浅口市ボランティア連絡協議会の会員の皆さんが集まり、楽しい交流会を開催しました。

常日頃よりボランティア活動に活躍中の皆さん。今日はお互いに日頃の労をねぎらい、歌を歌ったり、脳トレをしたり、ビンゴゲームをしたりと、楽しいひと時を過ごしました。



脳トレゲーム「お箸リレー」で大盛り上がり



歌って踊ろう！  
みんなで〈Y.M.C.A〉



じゃんけん大会  
「負けるが勝ち！」は難しい

## 赤い羽根クリスマス親子クッキング (12/21)

浅口市健康福祉センターで「赤い羽根クリスマス親子クッキング」が開催され、ひとり親世帯の親子7組17名が参加されました。

管理栄養士の井川先生のご指導で、パエリアやサンタクロースサラダ、ティラミスといったメニューで、親子でクッキングを楽しまれました。参加された方からは「普段、親子で調理をすることがないので、楽しい時間になりました」との感想が、また子どもさんからは「おうちでもお母さんにつくってあげたい」との感想が聞かれました。





# みなサポ (みんなで支え合い生活支援サポーター) 活躍しています

## 活動中のサポーターさんに聞いてみました

三宅 峻さん(金光町)

Q どんなサポートをしていますか？

A 燃えるごみのゴミ出しをしています。

Q サポーターになるきっかけは？

A 自分の地区に地区社協が設立され、地域の支え合い活動の参考にしたいと思い、養成講座を受講しました。ゴミ出し支援なら時間的に可能だと思い、引き受けました。

Q 活動をしていてうれしかったことは？

A 利用者さんからありがとうございますの言葉をもらうと励みになります。

Q サポーター活動をしてみてどうですか？

A 月2回の活動ですが、生活に張り合いができました。また、責任感が芽生え、健康により注意するようになりました。今後もできるだけ活動を続けていきたいと思えます。



藤原 道代さん(鴨方町)

Q どんなサポートをしていますか？

A 室内掃除と買い物の代行をしています。

Q サポーターになるきっかけは？

A 民生委員として高齢者宅を訪問していますが、いろいろと困っていることがあると気づき、少しでもお手伝いできればなと思い、サポーターになりました。

Q サポーターをしていて心掛けていることは？

A 利用者さんの話にしっかり耳を傾けるようにしています。

Q サポーター活動をしてみてどうですか？

A 利用者さんから助かりますとねぎらいの言葉をかけていただき、うれしく感じます。利用者さんと話をしていて、自分はまだまだ**がんばる**余地があると気付きました。出会いを大切に、これからも活動を続けていきたいと思えます。



### <サポーター登録者>

R6.12末現在

	男性	女性	合計
金光地区	9	35	44
鴨方地区	24	56	80
寄島地区	7	25	32
合計	40	116	156

### 「みなサポ」は

高齢者の日常生活を支える

活動です。定期的に研修会や交流会を開催しています。みなさんもこの活動に参加してみませんか。興味のある方は、浅口市社会福祉協議会までお問い合わせください。

# 篤志御礼

(令和6年12月31日まで)  
ご寄付ありがとうございました。  
地域福祉事業に有意義に使用させていただきます。

## 金光町

- 鍋谷 和久さん(占見新田)より 亡父 恒久さんの香典返し
- 田村 尚継さん(占見新田)より 亡祖母 多夏子さんの香典返し

## 鴨方町

- 濱瀨 賢二さん(鳩ヶ丘)より 亡妻 國江さんの香典返し
- 亀川 順一さん(鴨方)より 亡母 須美子さんの香典返し
- 西山 清志さん(小坂西)より 亡母 三代子さんの香典返し
- 陶守 保良さん(本庄)より 亡妻 節子さんの香典返し
- 筒井 嘉夫さん(鴨方)より 亡母 和子さんの香典返し
- 房野 哲士さん(六条院中)より 亡父 眞二さんの香典返し

## 一般寄付

- 長倉 節二さん(佐方)より 篤志寄付
- 長倉 節子さん(佐方)より 篤志寄付
- 鴨方東少年団・鴨西子供会・鴨方東子供会・中山峠子供会より 秋祭りの巡行御礼
- 木工同好会より 文化協会 木工同好会バザーより

な

に

ぬ

ね

の

な

アルフェットの「N」から

に

カタカナの「ニ」

Let's 手話 24

久戸瀬陽子さん (浅口手話サークル「青い鳥」)

ぬ

手話の「ぬすむ」から

ね

木の「ねっこ」の形から

の

カタカナの「ノ」を書く

- 浅口市婦人協議会より バザー売上金より
- 山本 信義さん 叙勲受賞の内祝いとして
- 浅口市文化連盟三曲会より 歳末たすけあい募金として
- コールリーブより 篤志寄付
- JFE倉敷OB浅口GG同好会鴨方より ホールインワン基金より
- 令和6年能登半島地震 災害義援金 哲泉流歌泉会
- 株式会社アルスネット このところからの贈りものプロジェクト

## クイズ 探して並べて

今号の紙面に□で文字をかこんだ箇所が●か所あります。この8文字をならべかえて言葉をつくって下さい。

◆ヒント 大阪では55年ぶり。まもなく開幕「大阪・・・」。

◆締め切り 3月31日(月)消印有効

◆前回のこたえ よくするしくみ

**応募方法**

官製ハガキに住所、氏名、答えと「福祉あさくち」の感想を必ずお書きの上、〒719-0243 鴨方町鴨方73番地 浅口市社会福祉協議会まで

正解者の中から抽選で20名に記念品贈呈。

創・食・美・酒

## 浅口劇場

営業時間 11:00~14:00 17:30~24:00

慶事・法事・行楽のお弁当やオードブル

居酒屋メニュー・鶏鍋・鴨鍋・モツ鍋などお持ち帰りできます。

ご注文は!! 浅口市鴨方町鴨方1647-1(コープ鴨方すぐ横)

TEL・FAX: 0865-45-8092

ご注文承ります!

## 愛車のことなら何でもお任せください!!

民間車検工場

新車販売、中古車販売・買取り、钣金・塗装、車検・修理、自動車保険

Auto Produce Since2003

安心と信頼のカーサポート!  
オートプロデュース・ブros

有限会社 ブros

TEL (0865) 44-1239

〒719-0231 浅口市鴨方町小坂西 3700-2

LINE ID: bros3700

E-mail: bros1239.n@gmail.com

■営業時間 / AM9:00~PM6:00

私たちは浅口市社会福祉協議会の活動を応援しています。



# 福祉・成年後見 相談会

～暮らしのなんでも相談～

相談は  
無料

相談時間の  
制限なし

事前の  
予約なし

◆日時 令和7年3月8日(土) 9時～12時

◆場所 浅口市健康福祉センター 2階研修室  
(浅口市鴨方町鴨方 2244-26)

私たちが相談をお受けします!  
 弁護士、司法書士、行政書士、社会保険労務士、社会福祉士、精神保健福祉士、介護福祉士、介護支援専門員 など

※相談会はボランティアで行われるため、都合により希望の専門職で対応できないことがあります。

主催 浅口市社会福祉協議会 ☎44-7744

社会福祉法人が行う

## フードバンク活動

誰もが安心して自分らしく暮せる浅口市のために

本誌 P3でもご紹介しています浅口市社会福祉法人連絡会かけはしが行う「フードバンク・フードドライブ」事業では、まだ食べることが十分にできる食品を、高齢者や障がい者、ひとり親世帯など、さまざまな事情で食べることに困りの方や支援する団体などへお渡ししています。

食品をご希望の方は、市内の社会福祉法人または浅口市社会福祉協議会 (TEL 0865-44-7744) にご相談ください。

※食品を受け取るにあたっての細かい要件はありませんが、お寄せいただいた食品をお渡ししますので、必ずしもご希望の種類や数量をご用意できるとは限りません。予めご了承ください。



浅口市社協の情報あれこれ

facebook

ご覧ください

福あさ 「本命チョコ」

## 4コマ劇場

提供：鴨方高校デザイン・イラスト系列

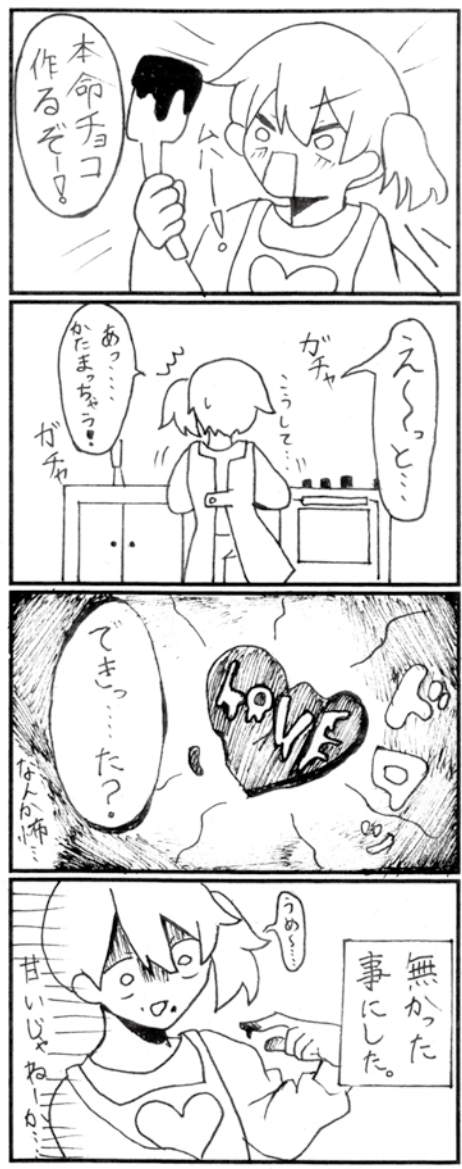

社協だより

社会福祉法人  
浅口市社会福祉協議会

- 本 所 浅口市鴨方町鴨方73  
TEL 0865-44-7744
- 金光支所 浅口市金光町占見新田751  
TEL 0865-42-7308
- 寄島支所 浅口市寄島町16010  
TEL 0865-54-3317
- カニ丸の家 浅口市寄島町16089-17  
TEL 0865-54-3113