



FUKUSHI ASAKUCHI
福祉あさくち

あ たたかく
さ さえあつて
く らせる
ち いきをめざして

社協だより vol.60

11
2021

SUSTAINABLE
DEVELOPMENT
GOALS



赤い羽根募金「居場所づくり」助成
— 集会所等のバリアフリー化へ —



社会福祉法人 浅口市社会福祉協議会

社協会費への ご協力をお願いします。



浅口市社協の本所 「浅口市の地域福祉の拠点」

会費は年会費として

個人会費 1口1,000円

法人会費 1口3,000円～

社協会費へのご協力は、福祉のまちづくり参加への一つです。「住民皆様が心豊かに暮らせる、ふれあい・助け合い・支えあいのあるまちづくり」のため、社協会費は地域福祉事業の大切な財源となっております。本年度も何卒多くのご協力を賜りますようお願い申し上げます。

誰もが住み慣れた家庭にあつて、よりよい近隣関係の中で生活できることを望んでいます。そのためには、地域に住む私たち一人ひとりが、それぞれの連携を深めていくこと、そして、さまざまな福祉サービスの制度が充実されていくことが必要です。「誰もが安心して暮らすことのできる福祉のまち」を目指して、行政をはじめ、地区社協や福祉団体との連携のもとに、多くの市民の皆さんの参加を得ながら、地域福祉活動を展開していきます。住民会費や共同募金・寄付金などの財源をもとに、地域の福祉活動を推進するための、「民間の非営利福祉団体」です。主な活動は、住民に必要な福祉サービスの提供や地域活動への参加促進、活動支援や連絡調整、ボランティアセンターの運営などです。

社会福祉協議会とは

地域の福祉を推進する団体です



会員章を玄関に
貼りましょう。

《皆様からいただいた社協会費の使途》

	前年度実績
ふれあいいきいきサロンへの活動助成等	905,624 円
在宅介護者への支援（介護手当支給、介護用具貸出、活動支援等）	1,630,000 円
一人暮らし高齢者への支援（給食サービス、布団丸洗い等）	1,080,614 円
障がい児・者の地域生活支援（共済制度加入支援、行事活動支援等）	958,723 円
ボランティア活動への支援（ボランティア協力校、ボランティア連絡協議会の活動費）	800,000 円
子育て支援（子育てサロン、母子世帯の活動支援等）	367,705 円
防災に関する活動助成（防災体験事業費等）	401,420 円
小地域支えあい活動支援（福祉委員活動、地区社協活動支援等）	1,510,504 円
広報誌発行（福祉あさくち発行）	968,000 円
合 計	8,622,590 円



車いす体験学習の様子（金光竹小学校）



やさしさも添えて「食事サービス」



市内に2800本設置、「いのちのバトン」

自治会に未加入の世帯は、最寄りの本所・支所にて納入をお願いします。

- 本 所 TEL. 44-7744
- 金光支所 TEL. 42-7308
- 寄島支所 TEL. 54-3317

浅口市社協は町の福祉の応援団です。

忘年会プラン

開催期間 2021.11.13(土) ▶ 2022.1.30(日)

一年の労をねぎらい、新たな気持ちを語り合う…
美味しい料理で楽しいひとときをお楽しみください。

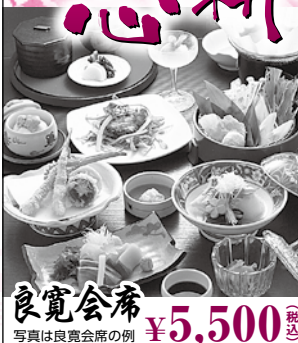

玉島御膳 ¥3,850 (税込)
飲み放題 (2時間) お一人様 ¥1,650 (税込)
瓶ビール/日本酒/ウーロン茶/ジュース/焼酎

良寛会席をご予約の場合
★10名様毎に
ボトルワイン1本サービス!
★飲み放題料金を
¥1,500(税込)に割引!

この他ご予算に応じたプランや、記念撮影・花束等も承っております。お気軽にご相談ください。仕入れ状況等により料理内容を変更させていただく場合がございます。

特典
◆カラオケ無料!! (要予約)
◆会場室料無料
◆送迎バス無料 要予約 (10名様以上)

宴会のあとそのままご宿泊
宴会宿泊パック 朝食付
平日 お一人様 ¥4,000 (税込)
※土曜、休前日は¥5,000(税込)
※2021/12/31~2022/1/3は除く

瀬戸内の恵まれた自然が育む安らぎの宿
国民良寛荘
宿舎

ご予約・お問い合わせは
TEL.086-522-5291
FAX.086-522-8048
〒713-8123 倉敷市玉島柏島478
http://ryokanso.jp

私たちは浅口市社会福祉協議会の活動を応援しています。

あなたと私は、赤い羽根でつながっている。



「あの人」を支えたい。困ったときはお互いさまだから。
その小さな思いが、街角から、ネットから、地域の住民から集まってくる。
意志あるお金は「あの人」を支えるための力となる。
募金をする人、活動をする人、支えられる人。
みんな、赤い羽根でつながっているのですね。

意志あるお金、募金のチカラ。

赤い羽根共同募金

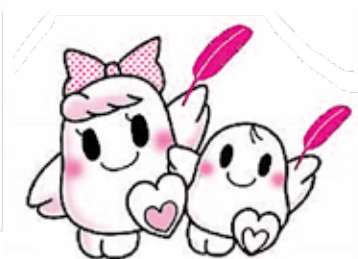

みなさまの優しさや思いやりを
募金という形でお寄せくださいますよう、
ご協力をお願いします

じぶんの町を良くするしくみ。



災害にも共同募金は使われています
大規模な災害が起こった際の備えとして、各都道府県の共同募金会では、募金額の一部を「災害等準備金」として積み立てています。この積み立ては、大規模災害が起こった際に、災害ボランティア活動支援など、被災地を応援するために使われています。

募金は、民間の地域福祉を支える活動に使われています
共同募金の助成は、高齢者サロンの運営や点訳ボランティアなど草の根のボランティア活動の費用から、障がい者作業所の車の整備・社会福祉施設の改修まで、さまざまな民間社会福祉活動を支援しています。

赤い羽根のしくみ
募金の約70%は、自分の町を良くするために使われています。
誰かのためと思って募金をしたら、自分たちの町のための募金でもありました。町のみならず集めた募金は、自分の町を良くする活動に使われています。

21世紀を「福祉の世紀」へ。
赤い羽根募金は
「たすけあいの心」を
育てています。

**赤い羽根
配分事業**

**「居場所づくり」助成
集会所のバリアフリーの一助に**

この助成は、赤い羽根共同募金の配分事業として、地域の集会所等の備品等を整備することにより、地域の幅広い世代の居場所としての機能を充実させ、利用を促進させる一助とすることを目的とします。

令和3年度配分地区

- ◆ 上竹地区 (金光町)
- ◆ 山根地区 (寄島町)
- ◆ 土井谷地区 (鴨方町)
- ◆ 松井地区 (鴨方町)
- ◆ 向月地区 (鴨方町)
- ◆ 駅前地区 (鴨方町)
- ◆ 東安倉地区 (寄島町)

駅前地区(鴨方町)

手すり・踏み台



公会堂の上り口が高かったため踏み台を設置し、手すりを3か所に取り付けました。高齢者のサロンやカフェの際の利用が便利になります。

従来、公会堂の2階が集会の場でしたが高齢化により、1階部分にカーペットを敷いて、集いのスペースとして改修しました。

上竹地区(金光町)

スチール棚



地区のふれあい公園の倉庫などにスチール棚を設置することで、ゲートボールや運動器具が整理整頓できるようになりました。

東安倉地区(寄島町)

カーペットなど



本格 杵つき餅

祝餅
法要餅
赤飯
ぼた餅 等

お米の持込も可能です

友原餅店

TEL. 0865-42-2216
浅口市金光町占見新田 361

美味しさ 訳あり

訳1 安心・安全の一貫生産
訳2 自社牧場で丹精を込めて繁殖・肥育
訳3 プロの技術で精肉加工
訳4 名物商品いっぱい直売店

11/19金・20日は **大感謝祭!!**

新鮮ミート・美味デリカ
(株)美星ミート

浅口市鴨方町益坂 1384-1
営業時間：10時～19時
TEL：0865-44-1374
FAX：0865-44-1375

私たちは浅口市社会福祉協議会の活動を応援しています。



広報誌発行日の11月1日は何の日かご存じですか？11月1日は、日本点字制定記念日です。100年以上前の1890年（明治23年）のこの日、点字が日本で正式に採用されました。そこで今回は、点字についてご紹介いたします。

点字とは？

点字とは、ブツブツを指で触って読む文字のことです。目が不自由な人にとって、さまざまなことを知る、コミュニケーションをとるための大切な文字です。もともと軍人の暗号用として使われていた点字を、1852年にフランスのルイ・ブライユが改良し、目の不自由な方でも速く、自由に読み書きできるようにになりました。これが現在、世界中で使われている点字です。

身の回りの点字



缶ビールの上

飲料水と間違えないように「おさけ」と表示

エレベーター

階のボタンの横に数字を表す点字

他にも洗濯機の操作パネル、テレビのリモコンや電卓の[5]のボタンなど、生活のいろいろな場面で目の不自由な方を支えるための工夫があり

ます。福祉あさくち第56号でご紹介した点字ブロックもその一つです。

点字のしくみ

点字は図のように、縦3点・横2点の6つの点の組み合わせでできています。①②④の点を組み合わせると母音を表し、③⑤⑥の点を組み合わせると子音を表しています。点字で「かな」「数字」「アルファベット」「記号」を表すことができ、すべて横書きで、左から右へ読みます。表は、あ行の点字を表しています。

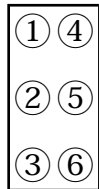

(点字表)	
●●● ●●● ●●●	あ
●●● ●●● ●●●	い
●●● ●●● ●●●	う
●●● ●●● ●●●	え
●●● ●●● ●●●	お
●●● ●●● ●●●	さ
●●● ●●● ●●●	し
●●● ●●● ●●●	す
●●● ●●● ●●●	せ
●●● ●●● ●●●	そ
●●● ●●● ●●●	か
●●● ●●● ●●●	き
●●● ●●● ●●●	く
●●● ●●● ●●●	け
●●● ●●● ●●●	こ

点字クイズ

点字表を参考にして、実際に点字を読んでみましょう！

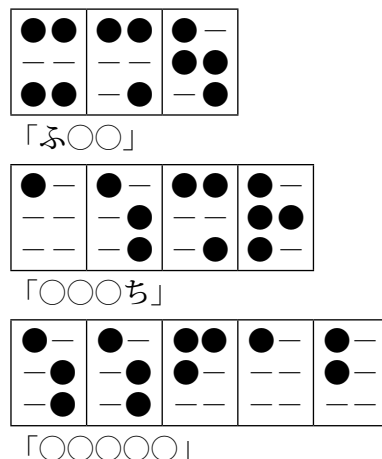

点字は目の不自由な人の生活を支えることができます。でも、点字だけで生活の中の不便さのすべてを解消することはできません。障がいがあっても安心して生活を送るためには、周りの人のちょっとした配慮や気づかいも欠かせません。

(点字クイズこたえ)

ふくし、あさくち、ささえあい



SCがゆく

4

生活支援コーディネーター

生活支援
コーディネーターは
「さえあいの」
地域づくりを
お手伝いする
専門職です

高齢化が進むなか地域の皆さんが助け合い、さまざまな機関と連携しながら、日常生活を支える体制を整備することが大切になっています。

浅口市社会福祉協議会では、旧町単位に職員を配置し、地域の皆さんと一緒に地域のことごとくを解決するお手伝いをさせていただきます。

寄島

電動カート、アシスト付き自転車の試乗体験会

生活支援コーディネーター 松崎洋子

10月8日安倉八幡神社境内にて、電動カート（セニアカー）、電動アシスト付き自転車3輪・4輪の試乗体験会を実施いたしました。

昨年、安倉地区を中心にふれあい給食サービスの利用者宅へ、ヒアリング訪問を行い、51世帯の方々とお会いでき、お困りごとなどをお聞きしました。そのなかで移動手段への心配が多く聞かれました。また自転車、バイクに乗っていて「ごけた」という声があり、高齢者の移動手段の課題を感じました。

そこで、移動手段の一つの選択の参考になればと電動カート（セニアカー）等の体験会を行うことになりました。

まだまだ日差しが厳しい中、



10名の方々がご参加くださいました。専門業者のご指導を頂き、順次試乗しました。電動カート（セニアカー）は、「乗りやすい」、「楽しい」とのお声。坂道もらくらく走行でした。

アシスト付き自転車3輪・4輪は、上手く乗りこなせる方や思ったように操作がいか

ず「難しい」と困難な方もいらつしました。

初めての体験で悪戦苦闘もありましたが、「よい体験ができた」「今後の参考になった」との感想をいただきました。

今後も、高齢者の声を「じっくりお聞きする」をモットーに活動して参ります。



ボランティア連絡協議会 おたのしみDVD 撮影順調!



コロナ禍の 市内の福祉施設に贈る 近日、完成予定

出演：天草一座、風の子、鴨っ子童謡クラブ、野菊の会、ら・ら・ら

老人クラブ 折り紙作品募集

コロナ禍でも、おうちで楽しめる『折り紙』。老人クラブでは、皆様の折り紙作品を募集しました。おうち時間で制作した作品を皆さんに紹介します。

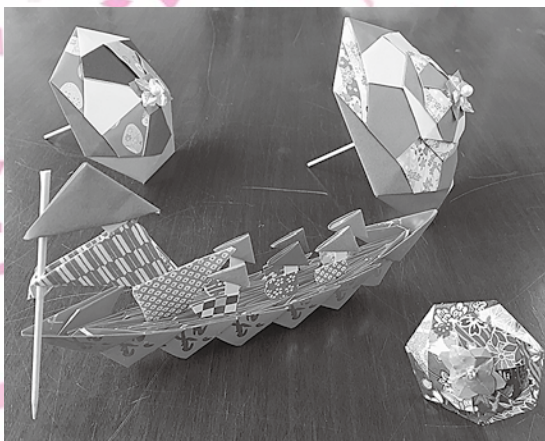

「祝舟」
仕出しのお祝い用の箸袋で作りました。
(鴨方町・岩井美智子さん)

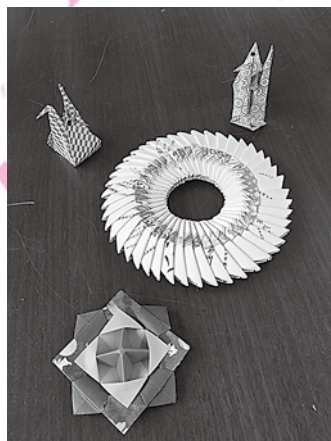

「鍋敷」
届いた古い年賀状を使って
作りました。紙がかた
いので丈夫です。
(寄島町・赤澤真弓さん)

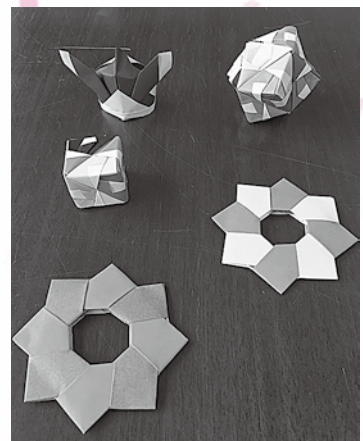

「ダイヤモンド」
こまかい模様がきれいで
す。
(鴨方町・中務桂子さん)

愛車のことなら何でも お任せください!!

民間車検工場

新車販売、中古車販売・買取り、钣金・塗装、車検・修理、自動車保険



有限会社 ブros
TEL (0865) 44-1239
〒719-0231 浅口市鴨方町小坂西 3700-2
FAX (0865) 44-1115
E-mail: bros1239.n@gmail.com
■営業時間 / AM9:00~PM6:00

浅口のリフォーム屋さんです 新事務所オープン! お気軽にお立ち寄りください



- リフォーム
- バリアフリー
- 水廻り
- 内装・外装
- お家の修理・メンテナンス

小野工房
〒719-0243
浅口市鴨方町鴨方 1164-4
TEL 0865-44-6090
<http://www.onokoubou.com>

私たちは浅口市社会福祉協議会の活動を応援しています。

みなサポで わたしも地域もいきいきと ＝サポーター養成講座開催＝

令和3年度第11期生みんなで支え合い生活支援サポーター（みなサポ）養成講座が開催されました。

第1回にはNPO法人みんなの集落研究所 主席研究員 阿部典子先生を講師にお招きして、グループワークを交えながらみなサポの必要性を学びました。

浅口市の人口は全国の人口同様に総人口・年少人口・生産年齢人口の減少により高齢化率は年々上昇し、令和2年では36.5%となっており、全国・岡山県より高くなっています。要支援、要介護認定率も年々増加傾向にあります。

そうした状況の中、重度な要介護状態となっても住み慣れた地域で自分らしい暮らしを人生の最期まで送ることができるよう医療・介護・予防・住まい・生活支援が一体に提供される地域包括ケアシステムの構築を目指していきよくなりました。元気な高齢者には社会参加をしてもらったり、社会的役割を担ったりしてもらうことで、心身の充実や生きがいを感じ、介護予防にも繋がる目的もああります。

また、介護保険の改正により従来の市区町村で行われていた介護予防事業が合体して編成し直され、高齢者の介護予防と自立した日常生活の支援を目的に介護予防・日常生活支援総合事業が始まりました。介護事業者をはじめ地域の企業や団体、NPOやボランティア、町内会、そして住民などさまざまな立場の人たちが、このサービス事業に参画し、連携し合うことで、高齢者を支えていこうというものです。

浅口市では、ごみだしや買い物、そうじといった軽微な支援を地域の人たちで助け合いができるしくみとしてみなサポ事業が開始され、これまでにたくさんの支援者（サポーター）が養成されています。



〈サポーター登録者〉

	男性（人）	女性（人）	合計
金光地区	7	37	44
鴨方地区	25	52	77
寄島地区	8	25	33
合計	40	114	154

令和3年4月1日現在

全国発送できます。*

季節のアレンジや花束が送れます。
お供え・お祝い・ご自宅用など
様々なシーンでご活用ください。
※北海道・沖縄および一部離島を除く。

浅口市内配送無料

店頭受け取りも可能です。

〒719-0243 浅口市鴨方町鴨方808-1
TEL 0865-45-8388

私たちは浅口市社会福祉協議会の活動を応援しています。



厳しかった恩師の教え

私は東京の田園調布の生まれで、2歳の頃岡山に生まれました。小さい頃から体が弱い方で運動もあまり得意ではありませんでした。ですが当時通っていた金光中学（現在の金光学園）に佐藤先生という体育の先生がおられまして、厳しい指導のおかげで随分体力が付きまして。その頃体育といえば「自由体操」といって、ソフトボールとかバレーボールとかみんな好きなことをやっているのが普通でしたが、佐藤先生の授業はとにかく長距離を毎回走ります。授業はきつかったのですがそのおかげで人並みに体力もついて、のちには青年団の運動会の短距離選手にも選ばれました。毎日自転車で金光まで通って自分でも信じられないくらいに変わったなあと思います。

阪神大震災の朝

学校を卒業してからは銀行に就職しましたが7年ほどで退職をして、父親が昭和の初めごろからやっていた孵卵業を手伝うことになりました。ですが孵卵の制度が変わったことを機に規模を縮小して少しだけ鶏を飼っていました。その頃は農協に勤めていたので、朝、エサやりなどの世話をしてから

仕事に出る毎日でした。

今でも忘れられないのが、阪神淡路大震災の朝のことです。いつも通りに鶏にエサをやっていると突然鶏舎の鶏が一齐に頭を持ち上げたのに気が付きました。今までそんなことは一度もなかったのですが、ただならぬ様子に「どうしたのかなあ」と不思議に思っていたら、その直後にゴーっという音とともにグラグラーっと地面が大きく揺れてとてもびっくりしました。すぐに逃げないといけなかったんですが、頭で分かっているその時は足がすくんでまったく動けなかったです。鶏舎も崩れず無事でしたが、今でもあの朝の事は忘れられません。

ゲートボールに夢中

平成9年にうちの老人クラブが町のモデル地区として選ばれて、子ども会と一緒にゲートボール大会をすることになったんです。まだ老人クラブに入らなかつた頃でしたが、若いころからやっていたそろばん塾の教え子が「先生、やろうやあ」と誘ってくれるので参加してみたら、これが面白くてそれからやみつきになりました。

平成18年と平成26年には「ねんりんピック」（全国健康福祉祭の愛称。60歳以上を中心とするスポーツと文化の祭典）の岡山県代表チームの一員として参加することができました。東北の大会へも遠征したことがあって、ゲートボールを通じていろいろなところへ行くことができたのはよかったです。

元気の秘訣

みなさん同じかもしれませんがよく食べること、そしてよく寝ることでしょうか。若い時分から「よく食べるなあ」と言われるくらい、よく食べる方です。それに家内が料理上手なのも大きいと思います。おかげで悪いところもこの年になってほとんどないですよ。

創・食・美・酒

浅口劇場

営業時間 11:00~14:00 17:30~24:00

お弁当・オードブル・居酒屋メニュー
鶏鍋・鴨鍋・モツ鍋

要予約 ご予算に合わせてご用意します!!

お持ち帰りできます!

浅口市鴨方町鴨方1647-1 (コープ鴨方すぐ横)
TEL・FAX: 0865-45-8092

私たちは浅口市社会福祉協議会の活動を応援しています。

受賞おめでとうございます

◆社会福祉事業の各分野で功績のあった個人と団体に表彰が贈られました。(敬称略)

岡山県保健福祉部長表彰

・横山茂子(鴨方町)

岡山県社会福祉協議会会長表彰

・井上明美(鴨方町)

岡山県民生委員児童委員協議会会長表彰

・山下卓郎(金光町)

・清水美郎(金光町)

・三石美子(鴨方町)

・岡井三枝(鴨方町)

・奥村治子(鴨方町)

・笠原貴子(鴨方町)

・坂本真一(鴨方町)

・中濱悦治(寄島町)

岡山県身体障害者福祉連合会会長表彰

・山下威真一(金光町)

岡山県老人クラブ連合会会長表彰

・瀬良静香(金光町)

・尾崎慧子(金光町)

・花田幹夫(鴨方町)

・宗田芳次(寄島町)

・下原甚祐(寄島町)

・中谷老人会(鴨方町)

・柏部寿考会(鴨方町)

福祉・成年後見なんでも相談会

毎日の生活の中で、法律や福祉について困っていること、悩んでいることはありませんか？

『福祉・成年後見なんでも相談会』では、高齢な方や障がいのある方が、安心して地域で生活できるよう、法律や福祉などについての相談などをお受けするものです。秘密は厳守します。



日時

令和4年 1月22日(土) 9時～12時

場所

浅口市健康福祉センター 2階研修室
(浅口市鴨方町鴨方2244-26)

私たちが相談をお受けします！

弁護士、司法書士、行政書士、社会保険労務士、社会福祉士、精神保健福祉士、介護福祉士、介護支援専門員 等々

- ☞ 相談は無料です
- ☞ 事前の予約は要りません
- ☞ 相談の時間制限もありません

主催：浅口市社会福祉協議会

問い合わせ先：44-7744

あさくち権利擁護推進センターだより

ほっと・ネット通信



「女性の貧困」を知っていますか？

新 聞やニュース報道などで「生理の貧困」の言葉を聞いたことがある人も多いのではないのでしょうか。新型コロナウイルスが長引く中で、経済的な理由や家庭事情でナプキンなどの生理用品を十分に買えないサイレント・プアが社会問題となっています。

こ れは女性の貧困とも呼ばれ、以前から子供の貧困と同様に「生きづらさ」を持った人々として議論されてきました。その背景には、女性雇用労働者の半数以上が、非正規雇用労働者の割合が高く、シングルマザーは家事・育児等によって正規雇用労働に結びつかないといった背景があります。また、日本では生理を公にいうことはタブー視する風潮があるため、毎月の周期で訪れる体調の不調や支出の負担が社会全体の問題として認知されにくい側面があります。

こ れら、女性が抱える問題は、経済的な理由だけではなく、緊急事態宣言が延長したことで、家族が自宅で過ごす時間が増え、人の目が生き届きにくい環境によって家庭内暴力の増加といった問題も深刻になりつつあります。女性が生きづらさを抱えながら生活を送る実態は、以前よりありましたが、コロナ禍によってその深刻さが如実になってきたのではないのでしょうか。

浅 口市においては、社会福祉法人連絡会「かけはし」がこれまでに行ってきた生活困窮者支援「フードドライブ」に、新たに今年の8月13日より浅口市と社協で「たんぼぼステーション」を設置し、生理用品の無理配布を行っています。また、ひとり親家庭などで収入が減少し、今後の生活の見通しがたたないなどの生活福祉相談を受け付けております。不安な思いを一人で抱え込まずに、まずはご相談ください。また、この事業開始期より生理用品の寄付をくださった方々につきまして、誠にありがとうございました。引き続き、寄付を受け付けておりますので、あたたかいご支援のほどお願い致します。



Let's 手話 ⑪

長尾 和子さん
(浅口手話サークル「青い鳥」)

運動会

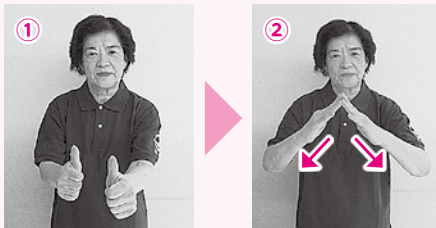

- ①親指を立てた両手を交互に前後し、
- ②両手の指先を斜めに付け合わせ、同時に斜め下へ引く。
(漢字の「会」の字の「へ」の部分を表現)

文化祭

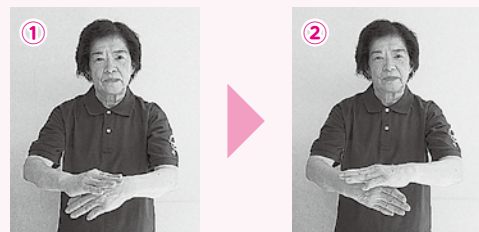

- ①両手の親指の付け根で組み合わせ、
- ②左右の手の前後を変えて組み替え、
- ③両手人差し指の指先を交互に上下させる。
(「祭」の太鼓をたたいている様子)



誰でもつどえる居場所に =助けたり助けられたり=

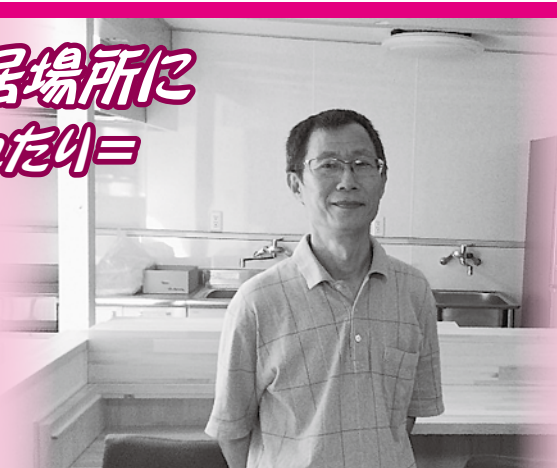

金光町みどりの会

「金光町みどりの会」は、昭和49年5月に障がい児（者）を抱えた親達が一人で悩まずにお互い手をつなぎ励ましあい力強く歩もうと発足しました。大変な困難の中でいろいろな御援助をいただき集会を重ね共に成長をしてきたのです。

私の子どもが小学校2年生の時、朝突然倒れ障がいを持つことになりました。当時の先生・地域の方々・同級生の皆さんやその保護者の方々に支えられて無事小学校を卒業しました。中学生となり特別支援学級に入り初めて「金光町みどりの会」と出会いました。入会后2年で会長さんが退くこととなり、不安もありましたが、今まで子どもが学校や地域の方たちにお世話になってきた感謝と自分出来る事があればやろうとお引き受けすることにしました。

活動について

主な活動は月に一度の交流会・研修旅行・クリスマス会・たんぼぼまつり等、体験型の行事を取り入れてみんなが楽しく過ごせるようにしてまいります。近隣の親の会との交流も楽しい行事のひとつです。コロナ禍で感染対策をしながら集まっていますが、大きな行事が持てないのとても残念に思っています。

「オレンジハウスほっこり」 11月オープン

「金光町みどりの会」が「たまり場カフェ」という団体と交流を持つようになり、障がいの有無や年齢を問わず地域の人たちや子どもを抱えた人や介護を抱えた人たちが常設した誰でも集える居場所があるといいなと思っていました。

たまり場に声をかけていただき出来たのが「オレンジハウスほっこり」なんです。まだ名前が決まっていなかった頃近所の人がこのオレンジの建物を見て、この「オレンジハウス」は何するところ？と呼んで下さっていたことがきっかけでメンバーのみなで相談を

して「オレンジハウスほっこり」と名付けました。今、週末を中心に開店しようと思っと思っています。具体的にカフェですが、モーニングにランチもあり夜お酒も出せるというなと考えています。ちょっと覗いてみたい、入ってみようかと思っただけだといいです。ここを誰でも気軽に集えてつなげる場所にしていきたいと考えています。

これから

地域とのかかわりの中で障がい者が助けてもらうだけの立場ではなく、時には誰かを助けることが出来るような関係が築けるといいなあと願っています。



地域のつどい

安全のための工夫いろいろ

社協の貸出物品

コロナの感染防止のため地域活動を再開するには、配慮が求められています。社会福祉協議会では、ふれあいサロンや老人クラブなど地域の活動を安全・安心に行うために下記の物品の貸し出しを行っています。

貸し出しは無料です。詳しくは社協本所・支所に相談ください。

アクリル板

会議などで特に発言者席に設置するなどして呼気の拡散を防ぎます。

アクリル板寸法

幅 90cm
奥行き 30cm
高さ 60cm

会場に入り口などで参加者の体温を接触することなく計ることができます。

非接触型体温計

サーキュレーター

室内の空気を循環させる機械です。窓を全面に開けられない冬季には使うことが有効です。

福あさボイス



クイズの答えとともに「福祉あさくち」の感想をお寄せください

福祉やボランティアには興味はあるが、何をどうしていいのかわからない。そんな気持ちで「社協だより」読んでいます。

(金光町・友田さん)

台風シーズンになるので「もしもの備え」の記事を改めて読みなおしました。

(寄島町・応本さん)

「お達者さん」の三宅さん、一週間分の献立を考えていること。感心いたしました。

(鴨方町・杉本さん)

篤志御礼

(令和3年9月30日まで)
ご寄付ありがとうございました。
地域福祉事業に有意義に使用させていただきます。

金光町

- 武 克彦さん(上竹)より
- 亡父 哲朗さんの香典返し
- 篠原 美代子さん(佐方)より
- 亡夫 一義さんの満中陰志

鴨方町

- 柚木 健志さん(六条院中)より
- 亡父 毅さんの香典返し
- 奥島 悦子さん(鴨方)より
- 亡母 茂子さんの偲び草

- 吉川 實さん(六条院中)より
- 亡妻 都さんの香典返し

- 今井 時子さん(鴨方)より
- 亡夫 昭さんの香典返し

- 清水 陸さん(六条院中)より
- 亡妻 美奈子さんの満中陰志

寄島町

- 原田 春美さん(東安倉)より
- 亡夫 元春さんの満中陰志

一般寄付

- 備陽美術協会より
- 篤志寄付として
- 岡山県年金協会浅口中央分会より
- 篤志寄付として

クイズ 探して並べて

今号の紙面に□で文字をかこんだ箇所が7か所あります。この7文字をならべかえて、言葉をつくってください。

◆ヒント

3メートルを超える高さとなることからこの名が。霜には弱い。

◆締め切り

12月31日 消印有効

◆前回のこたえ

さるすべりでした。

応募方法

官製ハガキに住所、氏名、答えと「福祉あさくち」の感想を必ずお書きの上、〒719-0243 鴨方町鴨方73番地 浅口市社会福祉協議会まで。正解者の中から抽選で20名に記念品贈呈。

たんぽぽ すてーしょん

新型コロナウイルスの感染拡大で経済的な影響を受けている市内の女性を支援するため、生理用品を無料配布します。



場所

社会福祉協議会本所・金光支所・寄島支所

期間

当分の間
(なくなり次第、取りやめになる場合があります)

問い合わせ

市役所社会福祉課
(電話44-7007)



墓地・墓石
墓守サービス
お墓の修理
お墓の引越
墓じまい
など

より良いお墓の祀り方を御提案いたします。

山下石工所

何でもご相談ください。

☎0865-44-2778 (代表)

岡山県浅口市鴨方町六条院中3637 FAX:0865-44-8944

<http://ww3.tiki.ne.jp/~syugo/>

私たちは浅口市社会福祉協議会の活動を応援しています。



ぞうきんボランティア!!その名も...

ぞうさんプロジェクト

長引くコロナ禍...皆さんから寄付していただいた手作りのぞうきんは、日々感染の不安と闘いながら頑張っている市内小中学校、幼稚園・保育園・こども園、福祉施設、病院などへお届けしたり、毎年のように発生する災害の被災地へ寄贈させていただきたいと考えています。

ぜひ、たくさんの愛のこもった【ぞうきん】をお待ちしております!!

***大きさの目安 約15センチ × 約25センチ**

※小さな子どもでも絞やすい厚みだと尚ありがたいです!!

***未使用のタオルで作成ください (感染症対策のため)**

※色は、白で無くても構いません。

※すみませんが、使用済みぞうきん、使用済みタオルで作成したものは受付できません。

※既製品でもOKです。



***受付期間**

令和3年11月1日(月)~令和3年11月30日(火)
平日9時から17時まで

***受付場所**

浅口市社会福祉協議会 本所・金光支所・寄島支所

福あさ

食欲の秋と言うけれど...

4コマ劇場

提供: 鴨方高校マンガ同好会

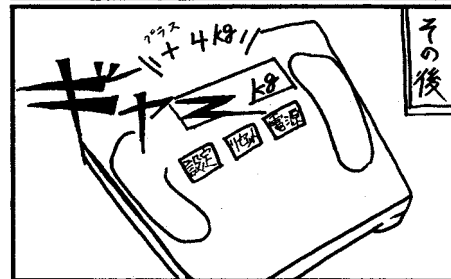

歳末見舞金支給のお知らせ

「歳末たすけあい募金」配分

- 対象者**
- ① 身体障がい者手帳 1・2級 所持者
 - ② 療育手帳 A・B 所持者
 - ③ 精神障がい者保健福祉手帳 1・2級 所持者
 - ④ 義務教育以下のお子さんを一人親で養育している方

①~④の方で次の条件にすべて該当する方

- ◎ 市民税に所得割がかかっていない世帯
- ◎ 市内に住所を有する方
- ◎ 在宅で生活されている方

申請手続き

- ・ 所定の申請用紙等が社協本所・支所にあります。
- ・ 申請時には、印鑑及び所持する手帳、振込を希望する通帳をご持参ください。

締切り
11月30日(火)
厳守



社協だより

社会福祉法人
浅口市社会福祉協議会

- 本所 浅口市鴨方町鴨方73
TEL 0865-44-7744
- 金光支所 浅口市金光町占見新田751
TEL 0865-42-7308
- 寄島支所 浅口市寄島町16010
TEL 0865-54-3317
- カニ丸の家 浅口市寄島町16089-17
TEL 0865-54-3113